

MERCADO INTERNACIONAL

Emisiones en dólares de EE.UU.

SIMBOLOGÍA

TIPOS DE CUPÓN

FIJO	F
VARIABLE	V
FIJO A VARIABLE	F-V
ESCALONADO	ST

FECHA DE DATOS:

jueves, 04 de enero de 2018

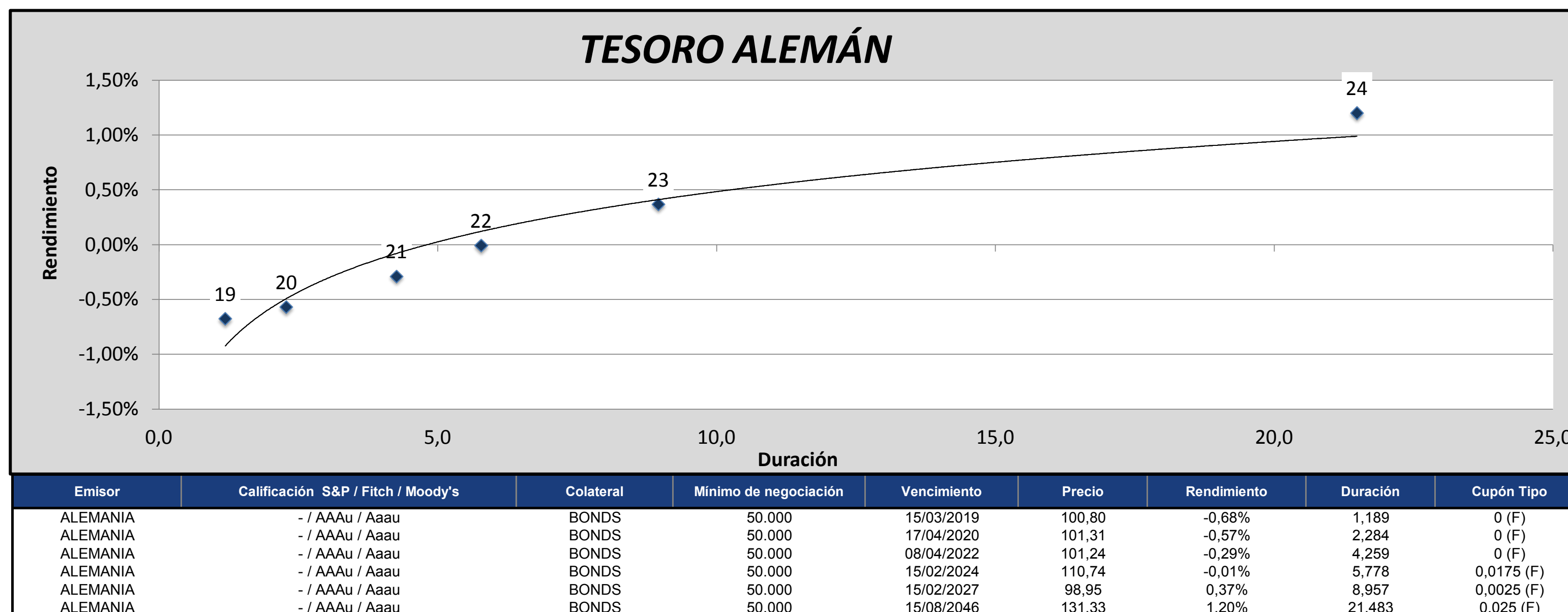

"La información suministrada ha sido obtenida de fuentes que se consideran confiables, sin embargo, Sama Internacional no garantiza la exactitud de las mismas. Este documento no representa una recomendación para comprar, vender o mantener determinados instrumentos, ni un aval o garantía de una inversión, emisión, o de su emisor. Las curvas de rendimiento, como criterio de inversión, no toman en cuenta los objetivos, situación financiera o necesidades específicas de cada cliente. Asimismo, se debe contemplar que cada emisión cuenta con características específicas que no están incluidas en este documento. Los precios están sujetos a cambios por variaciones en el mercado. El rendimiento de cada instrumento ha sido calculado con base en el peor escenario posible (WST.)".

REPÚBLICA DE ARGENTINA

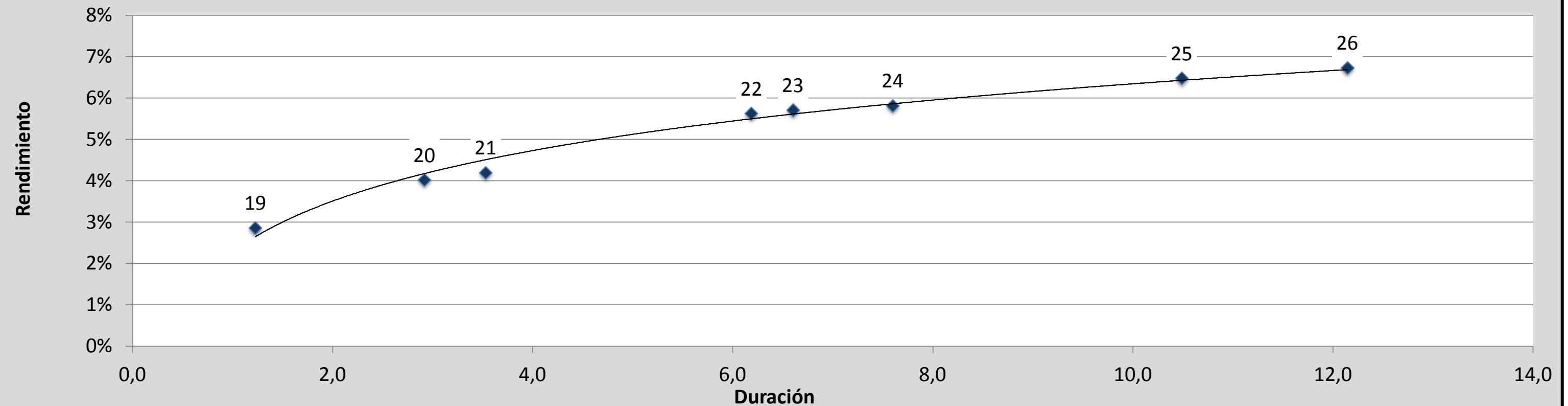

Emisor	Calificación S&P / Fitch / Moody's	Colateral	Mínimo de negociación	Vencimiento	Precio	Rendimiento	Duración	Cupón Tipo
ARGENTINA	B+ / Bu / B2	SR UNSECURED	150.000	22/04/2019	104,26	2,86%	1,228	0,0625 (F)
ARGENTINA	B+ / Bu / B2	SR UNSECURED	150.000	22/04/2021	108,72	4,02%	2,917	0,06875 (F)
ARGENTINA	B+ / - / B2	SR UNSECURED	50.000	26/01/2022	105,29	4,19%	3,53	0,05625 (F)
ARGENTINA	B+ / Bu / B2	SR UNSECURED	150.000	22/04/2026	112,31	5,62%	6,187	0,075 (F)
ARGENTINA	B+ / - / B2	SR UNSECURED	50.000	26/01/2027	108,22	5,70%	6,602	0,06875 (F)
ARGENTINA	B+ / - / B2	SR UNSECURED	150.000	06/07/2028	106,31	5,81%	7,6	0,06625 (F)
ARGENTINA	B+ / - / B2	SR UNSECURED	150.000	06/07/2036	107,00	6,47%	10,489	0,07125 (F)
ARGENTINA	B+ / Bu / B2	SR UNSECURED	150.000	22/04/2046	111,29	6,73%	12,145	0,07625 (F)

"La información suministrada ha sido obtenida de fuentes que se consideran confiables, sin embargo, Sama Internacional no garantiza la exactitud de las mismas. Este documento no representa una recomendación para comprar, vender o mantener determinados instrumentos, ni un aval o garantía de una inversión, emisión, o de su emisor. Las curvas de rendimiento, como criterio de inversión, no toman en cuenta los objetivos, situación financiera o necesidades específicas de cada cliente. Asimismo, se debe contemplar que cada emisión cuenta con características específicas que no están incluidas en este documento. Los precios están sujetos a cambios por variaciones en el mercado. El rendimiento de cada instrumento ha sido calculado con base en el peor escenario posible (WST.)".

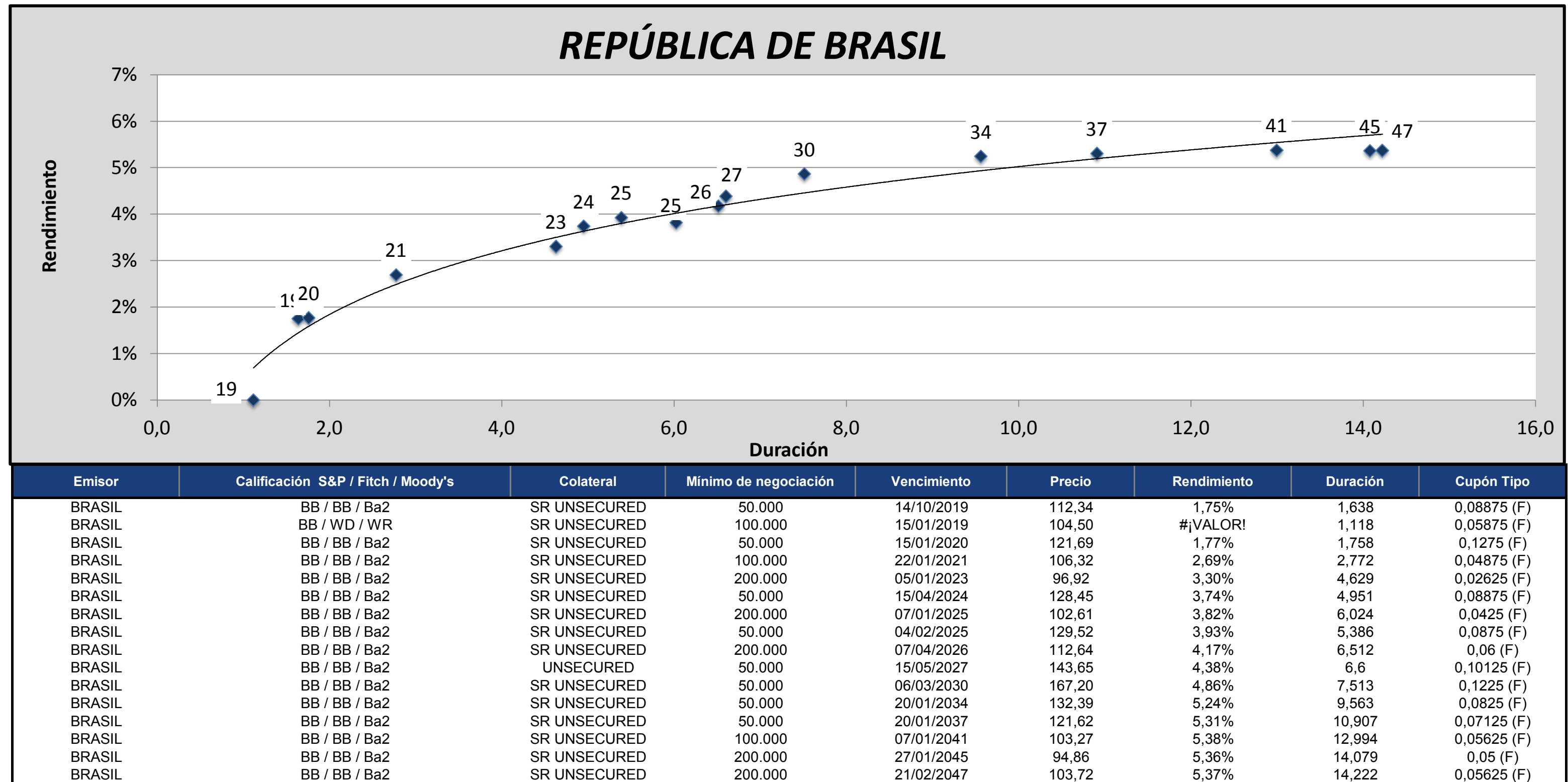

"La información suministrada ha sido obtenida de fuentes que se consideran confiables, sin embargo, Sama Internacional no garantiza la exactitud de las mismas. Este documento no representa una recomendación para comprar, vender o mantener determinados instrumentos, ni un aval o garantía de una inversión, emisión, o de su emisor. Las curvas de rendimiento, como criterio de inversión, no toman en cuenta los objetivos, situación financiera o necesidades específicas de cada cliente. Asimismo, se debe contemplar que cada emisión cuenta con características específicas que no están incluidas en este documento. Los precios están sujetos a cambios por variaciones en el mercado. El rendimiento de cada instrumento ha sido calculado con base en el peor escenario posible (WST.)".

REPÚBLICA DE CHILE

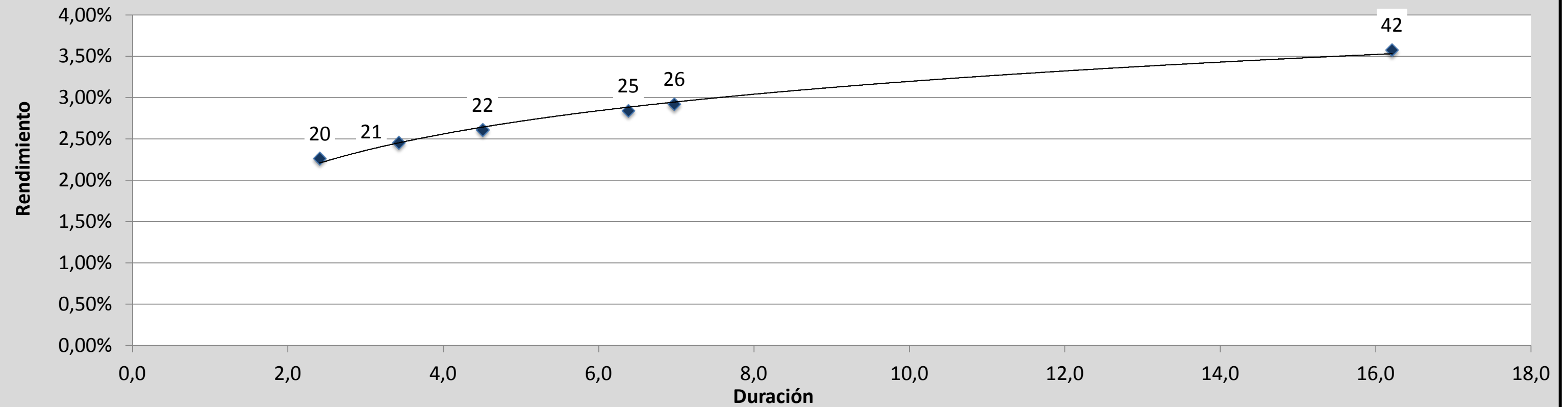

Emisor	Calificación S&P / Fitch / Moody's	Colateral	Mínimo de negociación	Vencimiento	Precio	Rendimiento	Duración	Cupón Tipo
CHILE	A+ / A / Aa3	SR UNSECURED	100.000	05/08/2020	104,01	2,26%	2,413	0,03875 (F)
CHILE	A+ / A / Aa3	SR UNSECURED	100.000	14/09/2021	102,80	2,45%	3,429	0,0325 (F)
CHILE	A+ / A / Aa3	SR UNSECURED	150.000	30/10/2022	98,39	2,61%	4,508	0,0225 (F)
CHILE	A+ / A / Aa3	SR UNSECURED	200.000	27/03/2025	101,83	2,84%	6,383	0,03125 (F)
CHILE	A+ / A / Aa3	SR UNSECURED	200.000	21/01/2026	101,45	2,92%	6,974	0,03125 (F)
CHILE	A+ / A / Aa3	SR UNSECURED	150.000	30/10/2042	100,80	3,58%	16,211	0,03625 (F)

"La información suministrada ha sido obtenida de fuentes que se consideran confiables, sin embargo, Sama Internacional no garantiza la exactitud de las mismas. Este documento no representa una recomendación para comprar, vender o mantener determinados instrumentos, ni un aval o garantía de una inversión, emisión, o de su emisor. Las curvas de rendimiento, como criterio de inversión, no toman en cuenta los objetivos, situación financiera o necesidades específicas de cada cliente. Asimismo, se debe contemplar que cada emisión cuenta con características específicas que no están incluidas en este documento. Los precios están sujetos a cambios por variaciones en el mercado. El rendimiento de cada instrumento ha sido calculado con base en el peor escenario posible (WST.)".

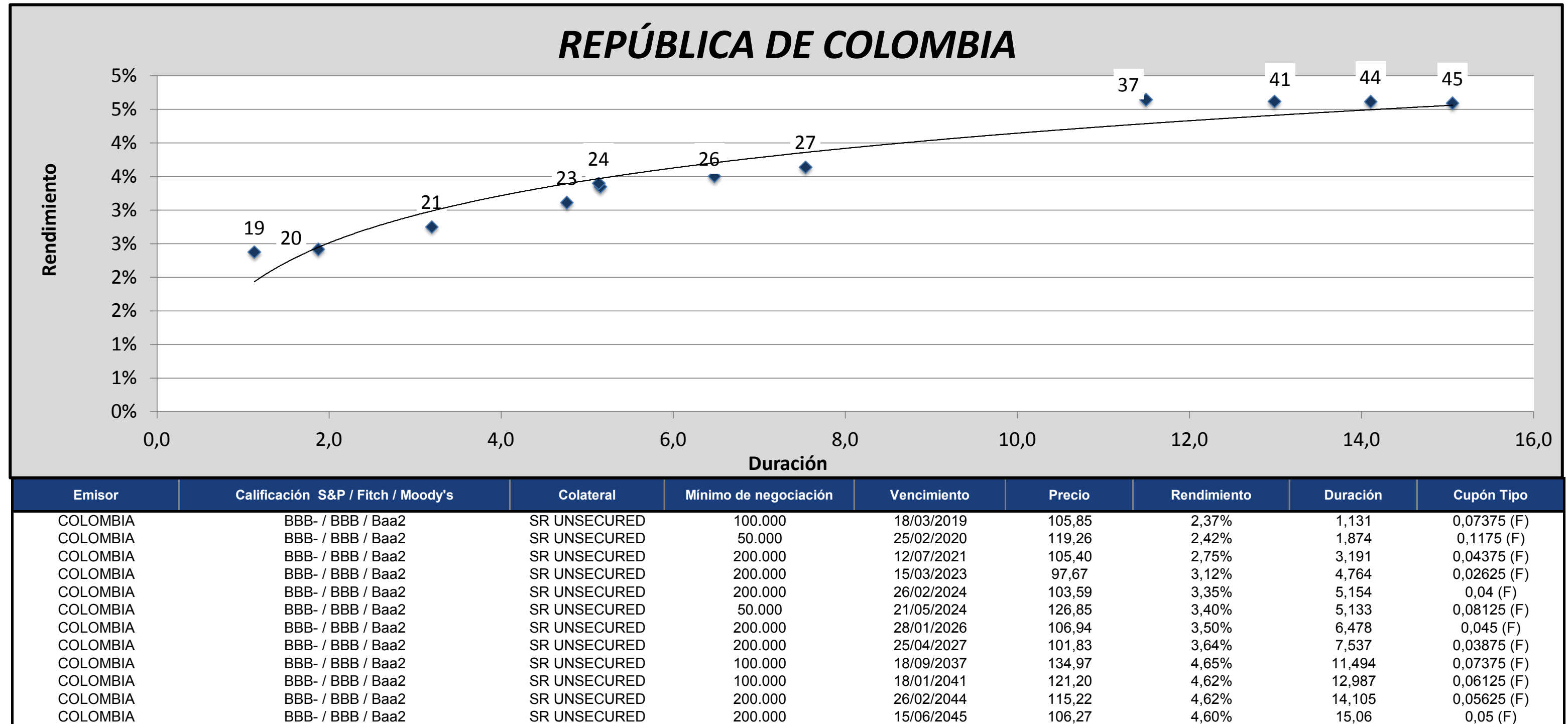

"La información suministrada ha sido obtenida de fuentes que se consideran confiables, sin embargo, Sama Internacional no garantiza la exactitud de las mismas. Este documento no representa una recomendación para comprar, vender o mantener determinados instrumentos, ni un aval o garantía de una inversión, emisión, o de su emisor. Las curvas de rendimiento, como criterio de inversión, no toman en cuenta los objetivos, situación financiera o necesidades específicas de cada cliente. Asimismo, se debe contemplar que cada emisión cuenta con características específicas que no están incluidas en este documento. Los precios están sujetos a cambios por variaciones en el mercado. El rendimiento de cada instrumento ha sido calculado con base en el peor escenario posible (WST.)".

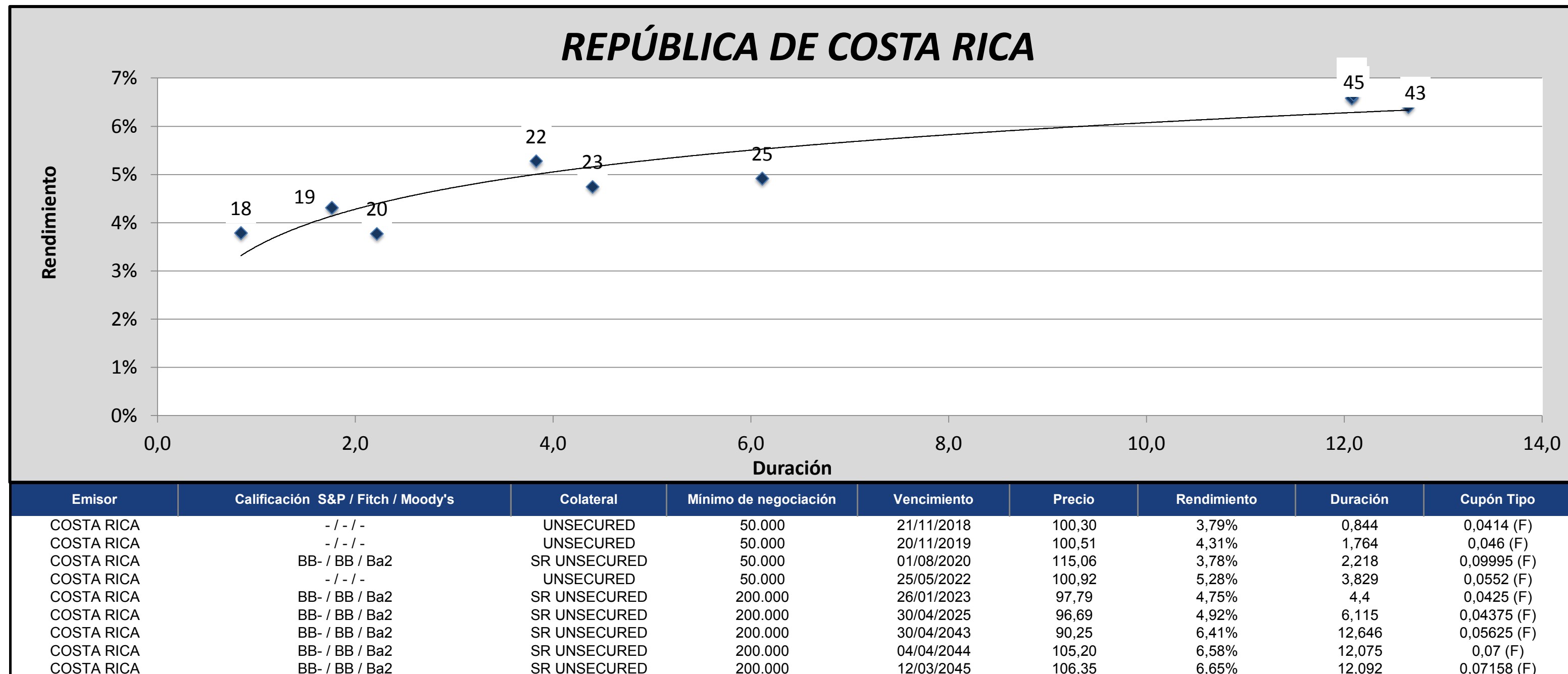

"La información suministrada ha sido obtenida de fuentes que se consideran confiables, sin embargo, Sama Internacional no garantiza la exactitud de las mismas. Este documento no representa una recomendación para comprar, vender o mantener determinados instrumentos, ni un aval o garantía de una inversión, emisión, o de su emisor. Las curvas de rendimiento, como criterio de inversión, no toman en cuenta los objetivos, situación financiera o necesidades específicas de cada cliente. Asimismo, se debe contemplar que cada emisión cuenta con características específicas que no están incluidas en este documento. Los precios están sujetos a cambios por variaciones en el mercado. El rendimiento de cada instrumento ha sido calculado con base en el peor escenario posible (WST.)".

REPÚBLICA DE EL SALVADOR

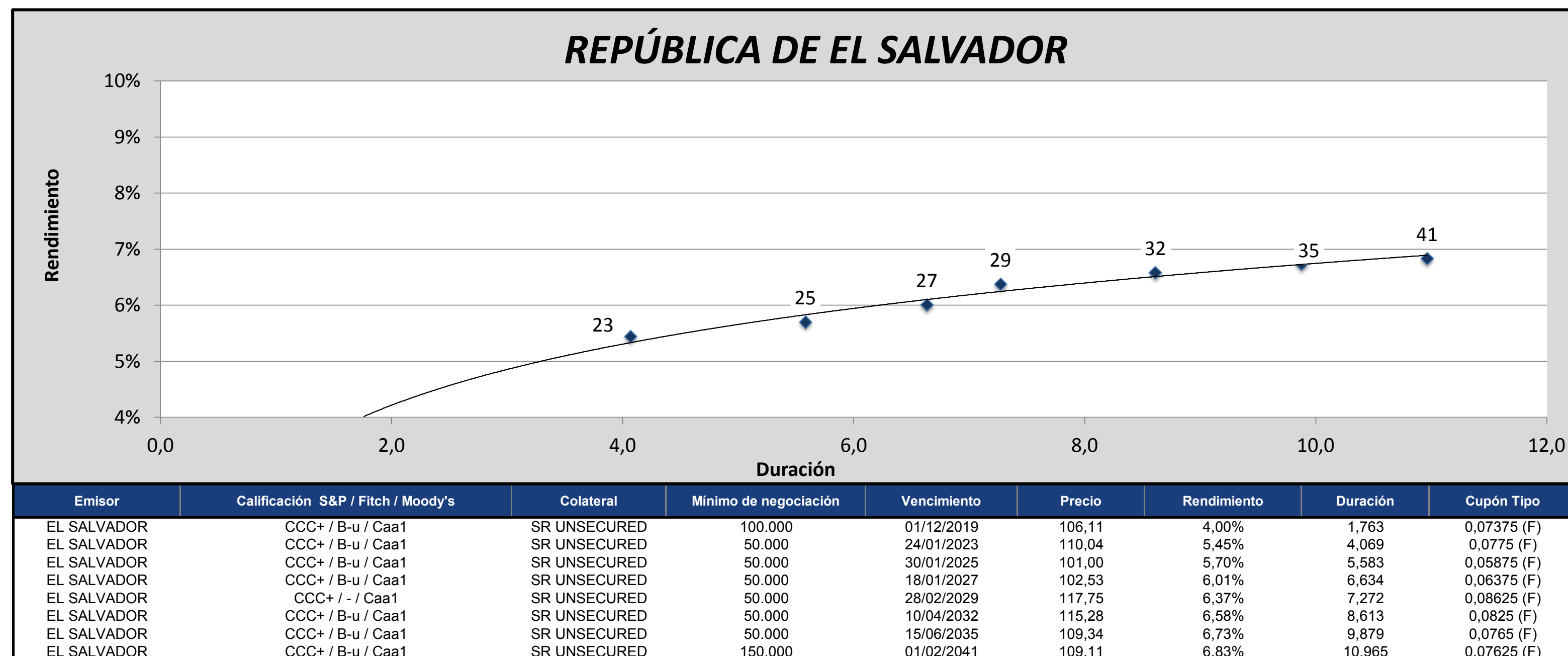

Emisor	Calificación S&P / Fitch / Moody's	Colateral	Mínimo de negociación	Vencimiento	Precio	Rendimiento	Duración	Cupón Tipo
EL SALVADOR	CCC+ / B-u / Caa1	SR UNSECURED	100.000	01/12/2019	106,11	4,00%	1,763	0,07375 (F)
EL SALVADOR	CCC+ / B-u / Caa1	SR UNSECURED	50.000	24/01/2023	110,04	5,45%	4,069	0,0775 (F)
EL SALVADOR	CCC+ / B-u / Caa1	SR UNSECURED	50.000	30/01/2025	101,00	5,70%	5,583	0,05875 (F)
EL SALVADOR	CCC+ / B-u / Caa1	SR UNSECURED	50.000	18/01/2027	102,53	6,01%	6,634	0,06375 (F)
EL SALVADOR	CCC+ / - / Caa1	SR UNSECURED	50.000	28/02/2029	117,75	6,37%	7,272	0,08625 (F)
EL SALVADOR	CCC+ / B-u / Caa1	SR UNSECURED	50.000	10/04/2032	115,28	6,58%	8,613	0,0825 (F)
EL SALVADOR	CCC+ / B-u / Caa1	SR UNSECURED	50.000	15/06/2035	109,34	6,73%	9,879	0,0765 (F)
EL SALVADOR	CCC+ / B-u / Caa1	SR UNSECURED	150.000	01/02/2041	109,11	6,83%	10,965	0,07625 (F)

"La información suministrada ha sido obtenida de fuentes que se consideran confiables, sin embargo, Sama Internacional no garantiza la exactitud de las mismas. Este documento no representa una recomendación para comprar, vender o mantener determinados instrumentos, ni un aval o garantía de una inversión, emisión, o de su emisor. Las curvas de rendimiento, como criterio de inversión, no toman en cuenta los objetivos, situación financiera o necesidades específicas de cada cliente. Asimismo, se debe contemplar que cada emisión cuenta con características específicas que no están incluidas en este documento. Los precios están sujetos a cambios por variaciones en el mercado. El rendimiento de cada instrumento ha sido calculado con base en el peor escenario posible (WST.)".

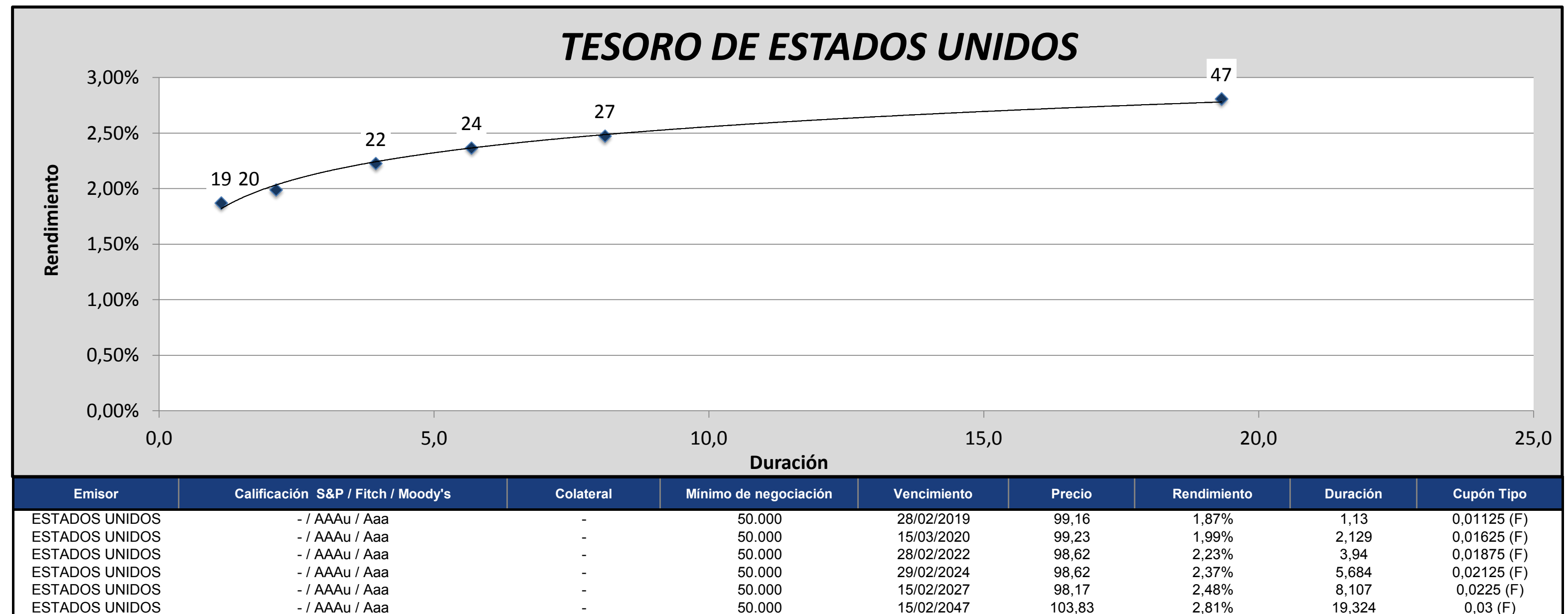

"La información suministrada ha sido obtenida de fuentes que se consideran confiables, sin embargo, Sama Internacional no garantiza la exactitud de las mismas. Este documento no representa una recomendación para comprar, vender o mantener determinados instrumentos, ni un aval o garantía de una inversión, emisión, o de su emisor. Las curvas de rendimiento, como criterio de inversión, no toman en cuenta los objetivos, situación financiera o necesidades específicas de cada cliente. Asimismo, se debe contemplar que cada emisión cuenta con características específicas que no están incluidas en este documento. Los precios están sujetos a cambios por variaciones en el mercado. El rendimiento de cada instrumento ha sido calculado con base en el peor escenario posible (WST.)."

REPÚBLICA DE GUATEMALA

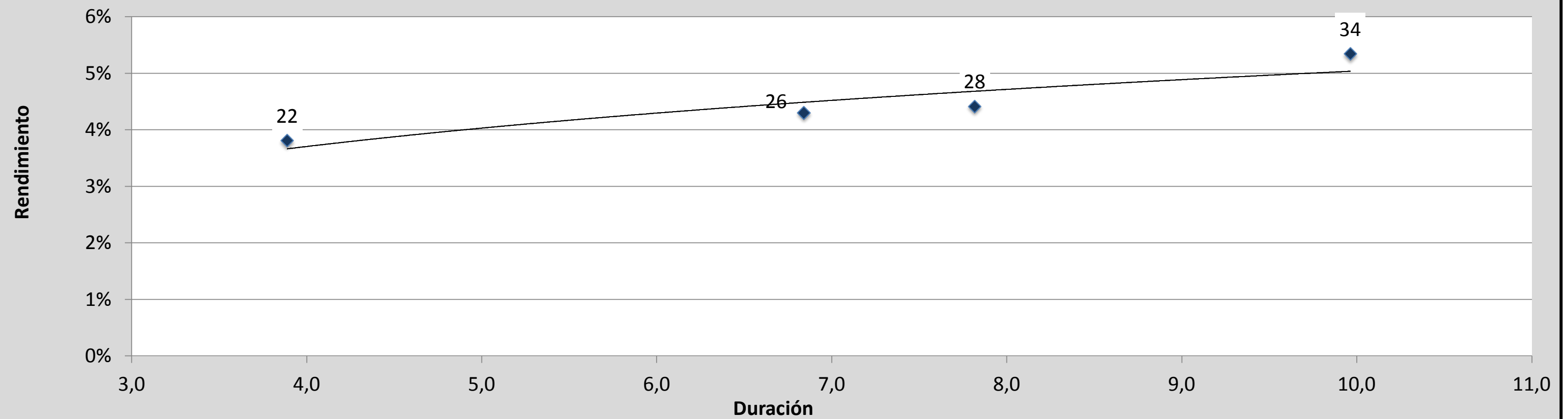

Emisor	Calificación S&P / Fitch / Moody's	Colateral	Mínimo de negociación	Vencimiento	Precio	Rendimiento	Duración	Cupón Tipo
GUATEMALA	BB- / BB / Ba1	SR UNSECURED	200.000	06/06/2022	107,81	3,81%	3,889	0,0575 (F)
GUATEMALA	BB- / BB / Ba1	SR UNSECURED	200.000	03/05/2026	101,38	4,30%	6,841	0,045 (F)
GUATEMALA	BB- / BB / Ba1	SR UNSECURED	200.000	13/02/2028	103,69	4,42%	7,817	0,04875 (F)
GUATEMALA	BB- / BB / Ba1	SR UNSECURED	50.000	06/10/2034	130,48	5,35%	9,963	0,08125 (F)

"La información suministrada ha sido obtenida de fuentes que se consideran confiables, sin embargo, Sama Internacional no garantiza la exactitud de las mismas. Este documento no representa una recomendación para comprar, vender o mantener determinados instrumentos, ni un aval o garantía de una inversión, emisión, o de su emisor. Las curvas de rendimiento, como criterio de inversión, no toman en cuenta los objetivos, situación financiera o necesidades específicas de cada cliente. Asimismo, se debe contemplar que cada emisión cuenta con características específicas que no están incluidas en este documento. Los precios están sujetos a cambios por variaciones en el mercado. El rendimiento de cada instrumento ha sido calculado con base en el peor escenario posible (WST.)."

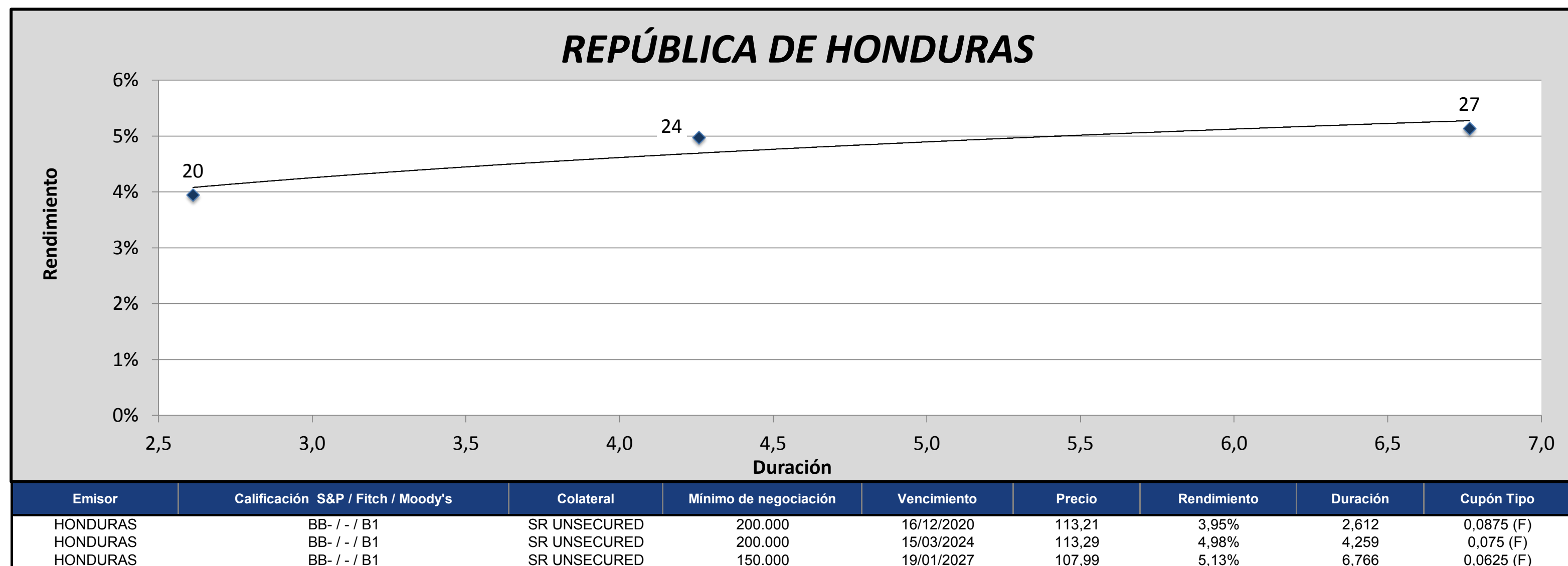

"La información suministrada ha sido obtenida de fuentes que se consideran confiables, sin embargo, Sama Internacional no garantiza la exactitud de las mismas. Este documento no representa una recomendación para comprar, vender o mantener determinados instrumentos, ni un aval o garantía de una inversión, emisión, o de su emisor. Las curvas de rendimiento, como criterio de inversión, no toman en cuenta los objetivos, situación financiera o necesidades específicas de cada cliente. Asimismo, se debe contemplar que cada emisión cuenta con características específicas que no están incluidas en este documento. Los precios están sujetos a cambios por variaciones en el mercado. El rendimiento de cada instrumento ha sido calculado con base en el peor escenario posible (WST.)".
Fuente: Bloomberg.



JAPÓN (YEN JAPONÉS)

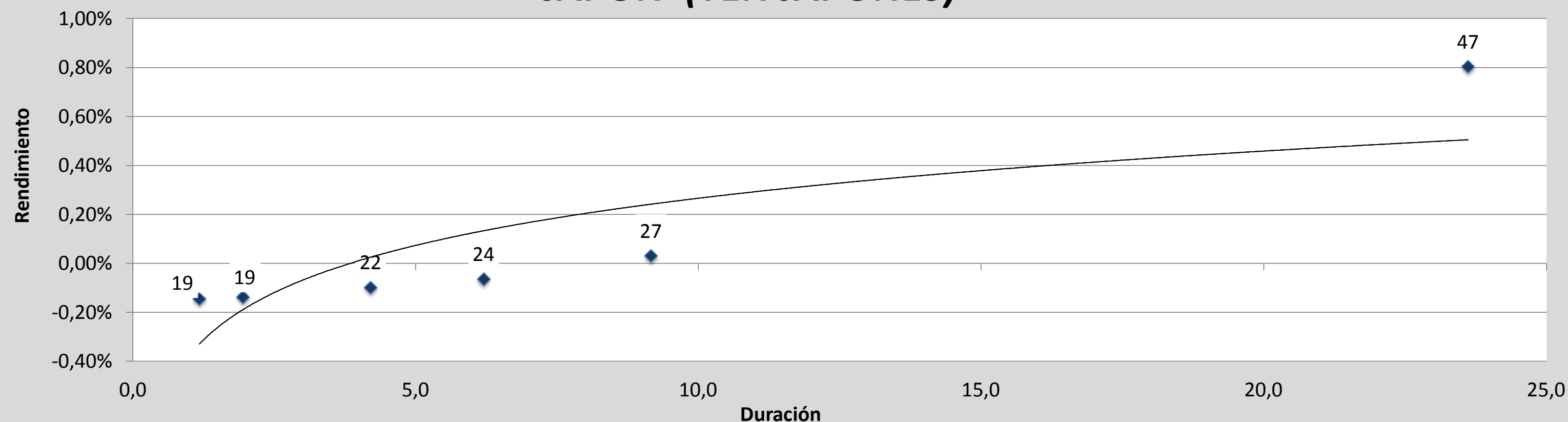

Emisor	Calificación S&P / Fitch / Moody's	Colateral	Mínimo de negociación	Vencimiento	Precio	Rendimiento	Duración	Cupón Tipo
JAPÓN	- / Au / -	SR UNSECURED	50.000	15/03/2019	100,29	-0,15%	1,177	0,001 (F)
JAPÓN	NR / Au / A1	SR UNSECURED	50.000	20/12/2019	102,80	-0,14%	1,946	0,013 (F)
JAPÓN	- / Au / -	SR UNSECURED	50.000	20/03/2022	100,83	-0,10%	4,206	0,001 (F)
JAPÓN	- / Au / A1	SR UNSECURED	50.000	20/03/2024	104,13	-0,07%	6,205	0,006 (F)
JAPÓN	- / Au / A1	SR UNSECURED	50.000	20/03/2027	100,63	0,03%	9,164	0,001 (F)
JAPÓN	- / Au / A1	SR UNSECURED	50.000	20/03/2047	99,93	0,80%	23,617	0,008 (F)

"La información suministrada ha sido obtenida de fuentes que se consideran confiables, sin embargo, Sama Internacional no garantiza la exactitud de las mismas. Este documento no representa una recomendación para comprar, vender o mantener determinados instrumentos, ni un aval o garantía de una inversión, emisión, o de su emisor. Las curvas de rendimiento, como criterio de inversión, no toman en cuenta los objetivos, situación financiera o necesidades específicas de cada cliente. Asimismo, se debe contemplar que cada emisión cuenta con características específicas que no están incluidas en este documento. Los precios están sujetos a cambios por variaciones en el mercado. El rendimiento de cada instrumento ha sido calculado con base en el peor escenario posible (WST.)".
Fuente: Bloomberg.

ESTADOS UNIDOS MEXICANOS

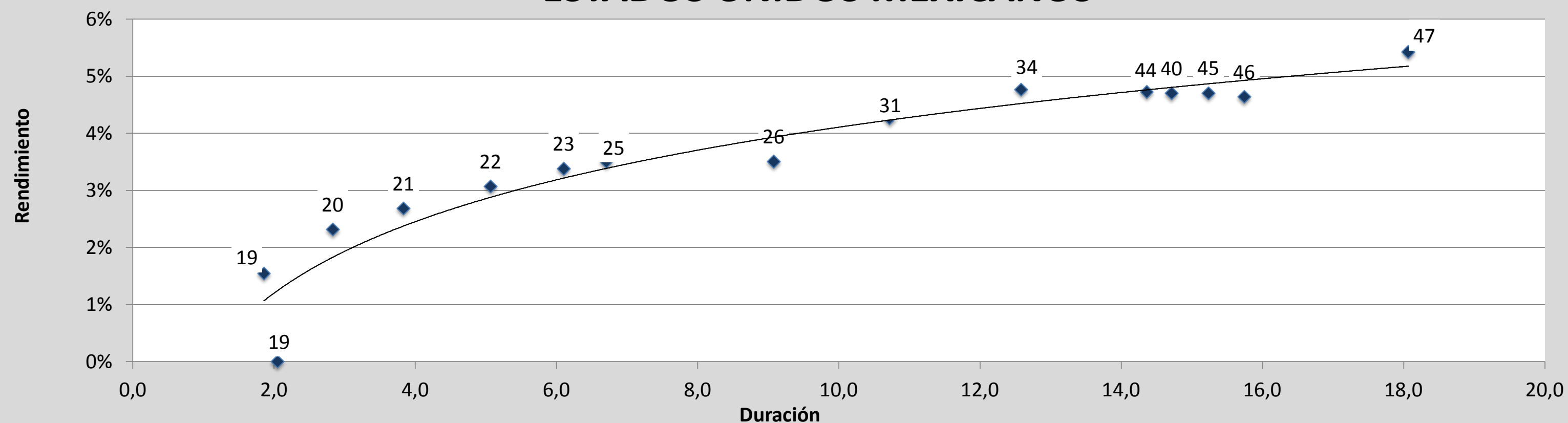

Emisor	Calificación S&P / Fitch / Moody's	Colateral	Mínimo de negociación	Vencimiento	Precio	Rendimiento	Duración	Cupón Tipo
MÉXICO	NR / WD / WR	SR UNSECURED	50.000	19/03/2019	107,75	#¡VALOR!	1,798	0,0595 (F)
MÉXICO	BBB+ / BBB+ / A3	SR UNSECURED	50.000	30/12/2019	112,77	1,55%	1,857	0,08125 (F)
MÉXICO	BBB+ / WD / WR	SR UNSECURED	50.000	15/01/2020	106,81	#¡VALOR!	2,048	0,05125 (F)
MÉXICO	BBB+ / BBB+ / A3	SR UNSECURED	50.000	21/01/2021	103,46	2,31%	2,832	0,035 (F)
MÉXICO	BBB+ / BBB+ / A3	SR UNSECURED	50.000	15/03/2022	103,70	2,69%	3,835	0,03625 (F)
MÉXICO	BBB+ / BBB+ / A3	SR UNSECURED	50.000	02/10/2023	104,85	3,07%	5,068	0,04 (F)
MÉXICO	BBB+ / BBB+ / A3	SR UNSECURED	200.000	30/01/2025	101,37	3,38%	6,105	0,036 (F)
MÉXICO	BBB+ / BBB+ / A3	SR UNSECURED	200.000	21/01/2026	104,31	3,50%	6,708	0,04125 (F)
MÉXICO	BBB+ / BBB+ / A3	SR UNSECURED	50.000	15/08/2031	151,53	3,50%	9,079	0,083 (F)
MÉXICO	BBB+ / BBB+ / A3	SR UNSECURED	50.000	27/09/2034	129,51	4,26%	10,721	0,0675 (F)
MÉXICO	BBB+ / BBB+ / A3	SR UNSECURED	50.000	11/01/2040	117,36	4,77%	12,58	0,0605 (F)
MÉXICO	BBB+ / BBB+ / A3	SR UNSECURED	50.000	08/03/2044	100,68	4,70%	14,713	0,0475 (F)
MÉXICO	BBB+ / BBB+ / A3	SR UNSECURED	50.000	21/01/2045	112,47	4,73%	14,36	0,0555 (F)
MÉXICO	BBB+ / BBB+ / A3	SR UNSECURED	200.000	23/01/2046	98,33	4,71%	15,237	0,046 (F)
MÉXICO	BBB+ / BBB+ / A3	SR UNSECURED	200.000	15/01/2047	95,44	4,64%	15,742	0,0435 (F)
MÉXICO	BBB+ / BBB+ / A3	SR UNSECURED	50.000	12/10/2110	105,89	5,43%	18,068	0,0575 (F)

"La información suministrada ha sido obtenida de fuentes que se consideran confiables, sin embargo, Sama Internacional no garantiza la exactitud de las mismas. Este documento no representa una recomendación para comprar, vender o mantener determinados instrumentos, ni un aval o garantía de una inversión, emisión, o de su emisor. Las curvas de rendimiento, como criterio de inversión, no toman en cuenta los objetivos, situación financiera o necesidades específicas de cada cliente. Asimismo, se debe contemplar que cada emisión cuenta con características específicas que no están incluidas en este documento. Los precios están sujetos a cambios por variaciones en el mercado. El rendimiento de cada instrumento ha sido calculado con base en el peor escenario posible (WST.)".
Fuente: Bloomberg.

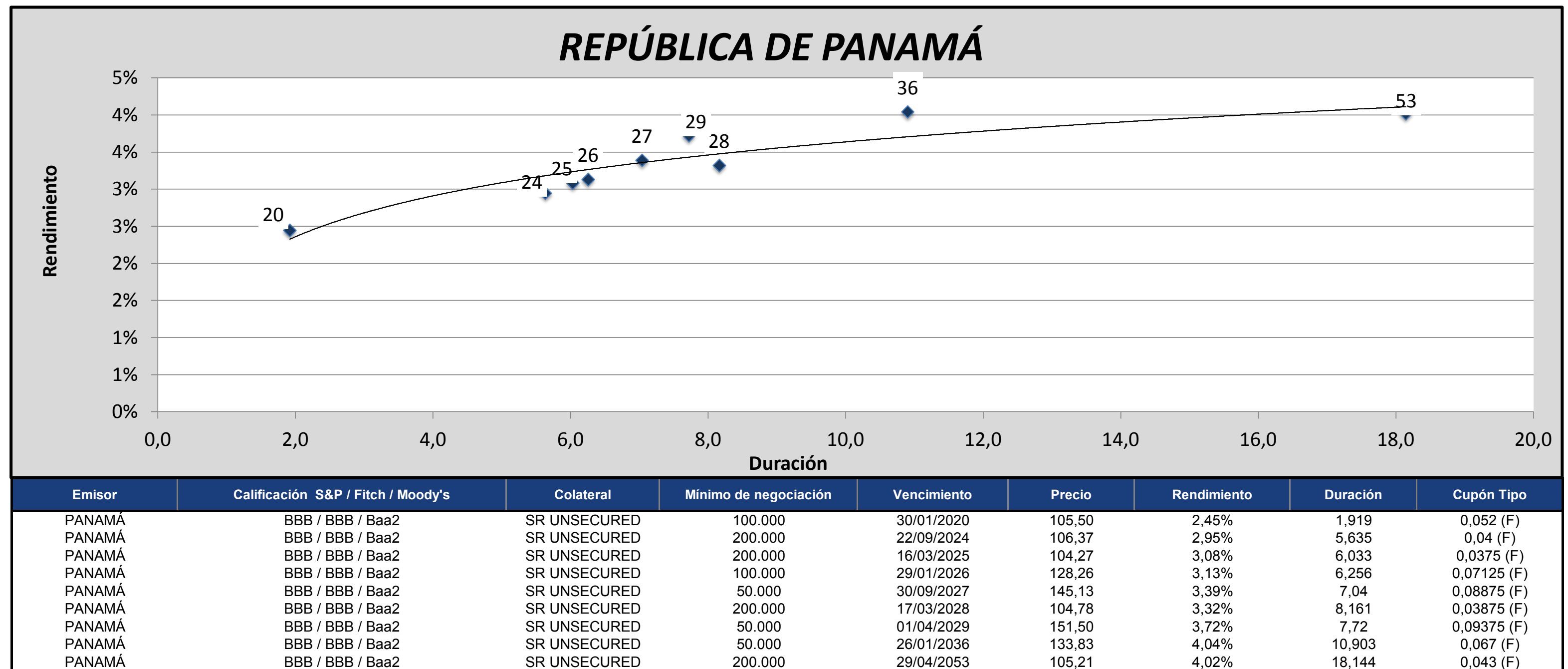

"La información suministrada ha sido obtenida de fuentes que se consideran confiables, sin embargo, Sama Internacional no garantiza la exactitud de las mismas. Este documento no representa una recomendación para comprar, vender o mantener determinados instrumentos, ni un aval o garantía de una inversión, emisión, o de su emisor. Las curvas de rendimiento, como criterio de inversión, no toman en cuenta los objetivos, situación financiera o necesidades específicas de cada cliente. Asimismo, se debe contemplar que cada emisión cuenta con características específicas que no están incluidas en este documento. Los precios están sujetos a cambios por variaciones en el mercado. El rendimiento de cada instrumento ha sido calculado con base en el peor escenario posible (WST.)".
Fuente: Bloomberg.

REPÚBLICA DE PERÚ

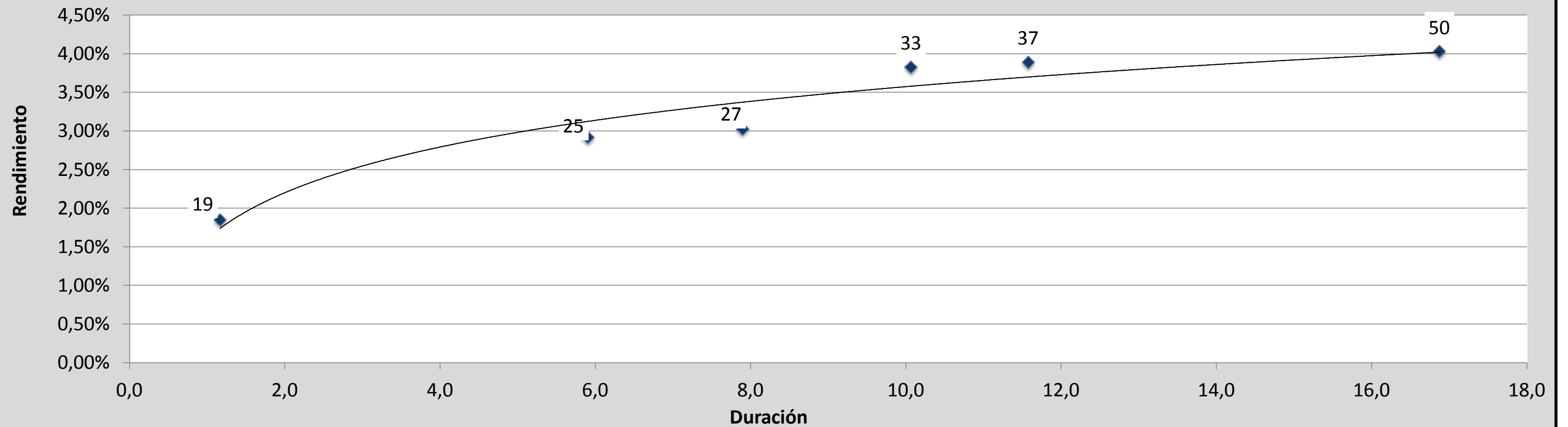

Emisor	Calificación S&P / Fitch / Moody's	Colateral	Mínimo de negociación	Vencimiento	Precio	Rendimiento	Duración	Cupón Tipo
PERÚ	BBB+ / BBB+ / A3	SR UNSECURED	50.000	30/03/2019	106,38	1,85%	1,168	0,07125 (F)
PERÚ	BBB+ / BBB+ / A3	SR UNSECURED	100.000	21/07/2025	129,81	2,92%	5,903	0,0735 (F)
PERÚ	BBB+ / BBB+ / A3	SR UNSECURED	50.000	25/08/2027	109,13	3,03%	7,897	0,04125 (F)
PERÚ	BBB+ / BBB+ / A3	SR UNSECURED	50.000	21/11/2033	158,15	3,83%	10,068	0,0875 (F)
PERÚ	BBB+ / BBB+ / A3	SR UNSECURED	50.000	14/03/2037	135,69	3,89%	11,577	0,0655 (F)
PERÚ	BBB+ / BBB+ / A3	SR UNSECURED	50.000	18/11/2050	128,98	4,03%	16,874	0,05625 (F)

"La información suministrada ha sido obtenida de fuentes que se consideran confiables, sin embargo, Sama Internacional no garantiza la exactitud de las mismas. Este documento no representa una recomendación para comprar, vender o mantener determinados instrumentos, ni un aval o garantía de una inversión, emisión, o de su emisor. Las curvas de rendimiento, como criterio de inversión, no toman en cuenta los objetivos, situación financiera o necesidades específicas de cada cliente. Asimismo, se debe contemplar que cada emisión cuenta con características específicas que no están incluidas en este documento. Los precios están sujetos a cambios por variaciones en el mercado. El rendimiento de cada instrumento ha sido calculado con base en el peor escenario posible (WST.)".
Fuente: Bloomberg.

REPÚBLICA DOMINICANA

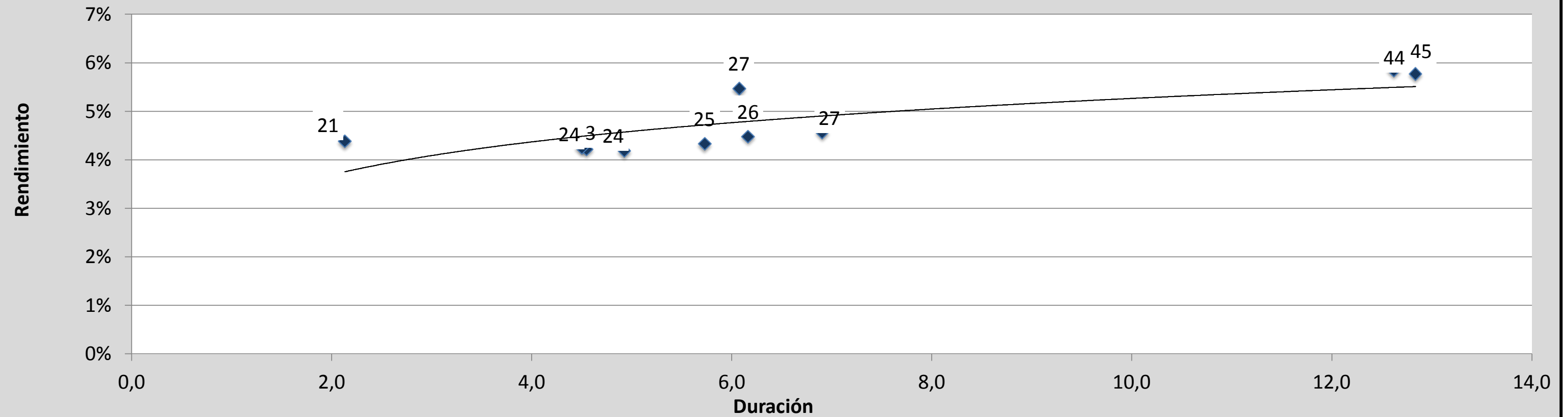

Emisor	Calificación S&P / Fitch / Moody's	Colateral	Mínimo de negociación	Vencimiento	Precio	Rendimiento	Duración	Cupón Tipo
REP. DOMINICANA	BB- / BB- / Ba3	SR UNSECURED	100.000	06/05/2021	109,54	4,39%	2,132	0,075 (F)
REP. DOMINICANA	- / - / -	UNSECURED	50.000	31/07/2023	113,64	4,22%	4,546	0,07 (F)
REP. DOMINICANA	BB- / BB- / Ba3	SR UNSECURED	100.000	28/01/2024	112,80	4,19%	4,924	0,066 (F)
REP. DOMINICANA	BB- / BB- / Ba3	SR UNSECURED	100.000	18/04/2024	108,88	4,25%	4,499	0,05875 (F)
REP. DOMINICANA	BB- / BB- / Ba3	SR UNSECURED	100.000	27/01/2025	107,04	4,33%	5,728	0,055 (F)
REP. DOMINICANA	BB- / BB- / Ba3	SR UNSECURED	100.000	29/01/2026	116,06	4,48%	6,164	0,06875 (F)
REP. DOMINICANA	BB- / BB- / Ba3	SR UNSECURED	100.000	25/01/2027	110,15	4,57%	6,904	0,0595 (F)
REP. DOMINICANA	BB- / BB- / Ba3	SR UNSECURED	100.000	20/04/2027	122,72	5,47%	6,073	0,08625 (F)
REP. DOMINICANA	BB- / BB- / Ba3	SR UNSECURED	100.000	30/04/2044	121,45	5,84%	12,62	0,0745 (F)
REP. DOMINICANA	BB- / BB- / Ba3	SR UNSECURED	100.000	27/01/2045	114,62	5,78%	12,836	0,0685 (F)

"La información suministrada ha sido obtenida de fuentes que se consideran confiables, sin embargo, Sama Internacional no garantiza la exactitud de las mismas. Este documento no representa una recomendación para comprar, vender o mantener determinados instrumentos, ni un aval o garantía de una inversión, emisión, o de su emisor. Las curvas de rendimiento, como criterio de inversión, no toman en cuenta los objetivos, situación financiera o necesidades específicas de cada cliente. Asimismo, se debe contemplar que cada emisión cuenta con características específicas que no están incluidas en este documento. Los precios están sujetos a cambios por variaciones en el mercado. El rendimiento de cada instrumento ha sido calculado con base en el peor escenario posible (WST.)".
Fuente: Bloomberg.

FEDERACIÓN RUSA

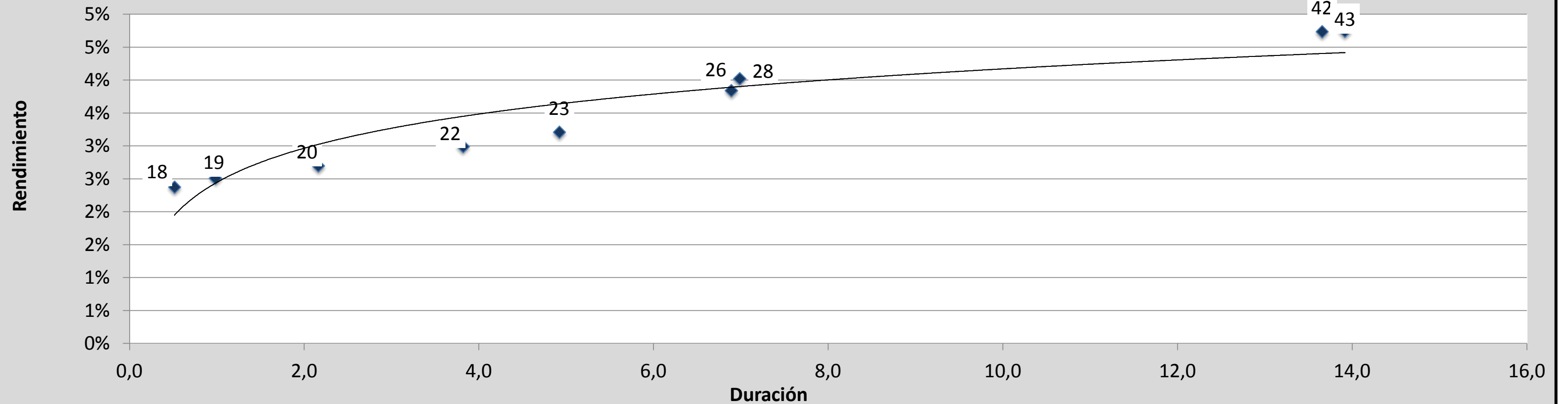

Emisor	Calificación S&P / Fitch / Moody's	Colateral	Mínimo de negociación	Vencimiento	Precio	Rendimiento	Duración	Cupón Tipo
RUSIA	BB+ / BBB- / Ba1	SR UNSECURED	50.000	24/07/2018	104,64	2,37%	0,514	0,11 (F)
RUSIA	BB+ / BBB- / Ba1	SR UNSECURED	200.000	16/01/2019	100,99	2,51%	0,985	0,035 (F)
RUSIA	BB+ / BBB- / Ba1	SR UNSECURED	100.000	29/04/2020	105,12	2,70%	2,164	0,05 (F)
RUSIA	BB+ / BBB- / Ba1	SR UNSECURED	200.000	04/04/2022	105,97	2,99%	3,82	0,045 (F)
RUSIA	BB+ / BBB- / Ba1	SR UNSECURED	200.000	16/09/2023	108,59	3,21%	4,921	0,04875 (F)
RUSIA	- / BBB- / -	SR UNSECURED	200.000	27/05/2026	106,48	3,84%	6,893	0,0475 (F)
RUSIA	BB+ / BBB- / Ba1	SR UNSECURED	50.000	24/06/2028	173,93	4,02%	6,986	0,1275 (F)
RUSIA	BB+ / BBB- / Ba1	SR UNSECURED	200.000	04/04/2042	112,76	4,73%	13,655	0,05625 (F)
RUSIA	BB+ / BBB- / Ba1	SR UNSECURED	200.000	16/09/2043	116,75	4,74%	13,919	0,05875 (F)

"La información suministrada ha sido obtenida de fuentes que se consideran confiables, sin embargo, Sama Internacional no garantiza la exactitud de las mismas. Este documento no representa una recomendación para comprar, vender o mantener determinados instrumentos, ni un aval o garantía de una inversión, emisión, o de su emisor. Las curvas de rendimiento, como criterio de inversión, no toman en cuenta los objetivos, situación financiera o necesidades específicas de cada cliente. Asimismo, se debe contemplar que cada emisión cuenta con características específicas que no están incluidas en este documento. Los precios están sujetos a cambios por variaciones en el mercado. El rendimiento de cada instrumento ha sido calculado con base en el peor escenario posible (WST.)."

TURQUÍA

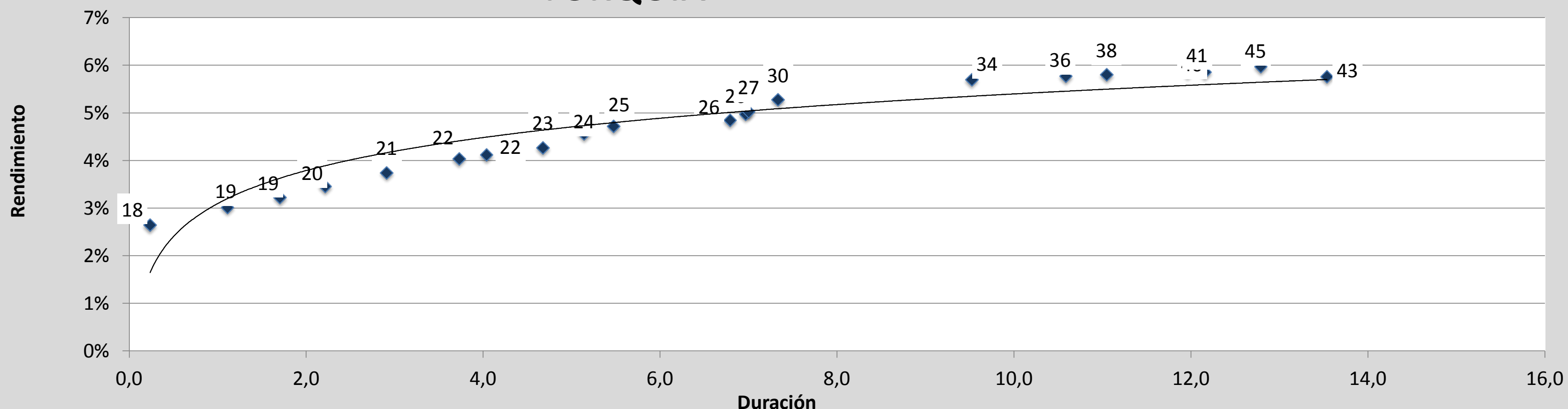

Emisor	Calificación S&P / Fitch / Moody's	Colateral	Mínimo de negociación	Vencimiento	Precio	Rendimiento	Duración	Cupón Tipo
TURQUÍA	NR / BB+ / Ba1	SR UNSECURED	100.000	03/04/2018	100,95	2,64%	0,235	0,0675 (F)
TURQUÍA	NR / BB+ / Ba1	SR UNSECURED	100.000	11/03/2019	104,56	3,02%	1,11	0,07 (F)
TURQUÍA	NR / BB+ / Ba1	SR UNSECURED	100.000	07/11/2019	107,54	3,22%	1,702	0,075 (F)
TURQUÍA	NR / BB+ / Ba1	SR UNSECURED	50.000	05/06/2020	108,13	3,45%	2,215	0,07 (F)
TURQUÍA	NR / BB+ / Ba1	SR UNSECURED	100.000	30/03/2021	105,66	3,75%	2,909	0,05625 (F)
TURQUÍA	NR / BB+ / Ba1	SR UNSECURED	200.000	25/03/2022	104,19	4,03%	3,727	0,05125 (F)
TURQUÍA	NR / BB+ / Ba1	SR UNSECURED	200.000	26/09/2022	109,07	4,11%	4,039	0,0625 (F)
TURQUÍA	- / BB+ / Ba1	SR UNSECURED	200.000	23/03/2023	95,29	4,27%	4,677	0,0325 (F)
TURQUÍA	- / BB+ / Ba1	SR UNSECURED	200.000	22/03/2024	106,38	4,56%	5,141	0,0575 (F)
TURQUÍA	NR / BB+ / Ba1	SR UNSECURED	50.000	05/02/2025	115,87	4,71%	5,477	0,07375 (F)
TURQUÍA	- / BB+ / Ba1	SR UNSECURED	200.000	14/04/2026	95,97	4,85%	6,793	0,0425 (F)
TURQUÍA	- / BB+ / Ba1	SR UNSECURED	200.000	09/10/2026	99,31	4,97%	6,966	0,04875 (F)
TURQUÍA	- / BB+ / Ba1	SR UNSECURED	200.000	25/03/2027	107,14	5,02%	7,002	0,06 (F)
TURQUÍA	NR / BB+ / Ba1	SR UNSECURED	50.000	15/01/2030	158,17	5,28%	7,333	0,11875 (F)
TURQUÍA	NR / BB+ / Ba1	SR UNSECURED	50.000	14/02/2034	124,06	5,70%	9,522	0,08 (F)
TURQUÍA	NR / BB+ / Ba1	SR UNSECURED	50.000	17/03/2036	112,30	5,77%	10,586	0,06875 (F)
TURQUÍA	NR / BB+ / Ba1	SR UNSECURED	50.000	05/03/2038	117,11	5,80%	11,047	0,0725 (F)
TURQUÍA	NR / BB+ / Ba1	SR UNSECURED	100.000	30/05/2040	110,93	5,87%	11,961	0,0675 (F)
TURQUÍA	NR / BB+ / Ba1	SR UNSECURED	200.000	14/01/2041	101,87	5,85%	12,159	0,06 (F)
TURQUÍA	- / BB+ / Ba1	SR UNSECURED	200.000	16/04/2043	88,27	5,76%	13,538	0,04875 (F)
TURQUÍA	- / BB+ / Ba1	SR UNSECURED	200.000	17/02/2045	108,76	5,97%	12,788	0,06625 (F)

"La información suministrada ha sido obtenida de fuentes que se consideran confiables, sin embargo, Sama Internacional no garantiza la exactitud de las mismas. Este documento no representa una recomendación para comprar, vender o mantener determinados instrumentos, ni un aval o garantía de una inversión, emisión, o de su emisor. Las curvas de rendimiento, como criterio de inversión, no toman en cuenta los objetivos, situación financiera o necesidades específicas de cada cliente. Asimismo, se debe contemplar que cada emisión cuenta con características específicas que no están incluidas en este documento. Los precios están sujetos a cambios por variaciones en el mercado. El rendimiento de cada instrumento ha sido calculado con base en el peor escenario posible (WST.)."
Fuente: Bloomberg.

REPÚBLICA DE URUGUAY

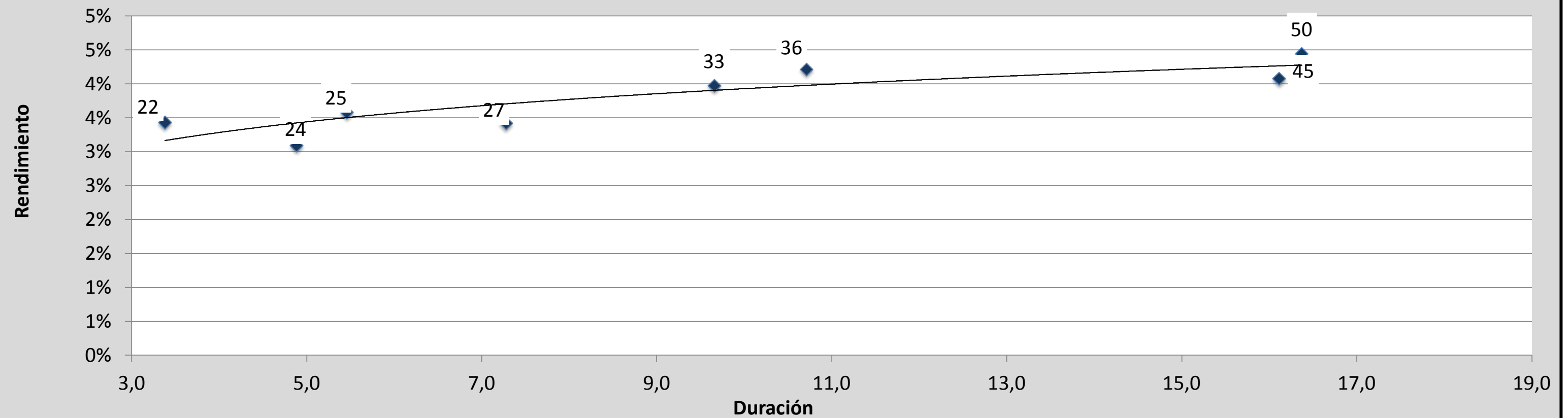

Emisor	Calificación S&P / Fitch / Moody's	Colateral	Mínimo de negociación	Vencimiento	Precio	Rendimiento	Duración	Cupón Tipo
URUGUAY	BBB / BBB- / Baa2	UNSECURED	50.000	18/11/2022	120,29	3,43%	3,38	0,08 (F)
URUGUAY	BBB / BBB- / Baa2	SR UNSECURED	50.000	14/08/2024	108,35	3,09%	4,885	0,045 (F)
URUGUAY	BBB / BBB- / Baa2	SR UNSECURED	50.000	28/09/2025	122,08	3,58%	5,46	0,06875 (F)
URUGUAY	BBB / BBB- / Baa2	SR UNSECURED	50.000	27/10/2027	107,91	3,42%	7,279	0,04375 (F)
URUGUAY	BBB / BBB- / Baa2	SR UNSECURED	50.000	15/01/2033	143,81	3,97%	9,657	0,07875 (F)
URUGUAY	BBB / BBB- / Baa2	SR UNSECURED	50.000	21/03/2036	143,03	4,22%	10,713	0,07625 (F)
URUGUAY	BBB / BBB- / Baa2	SR UNSECURED	50.000	20/11/2045	100,85	4,07%	16,114	0,04125 (F)
URUGUAY	BBB / BBB- / Baa2	SR UNSECURED	50.000	18/06/2050	111,21	4,44%	16,37	0,051 (F)

"La información suministrada ha sido obtenida de fuentes que se consideran confiables, sin embargo, Sama Internacional no garantiza la exactitud de las mismas. Este documento no representa una recomendación para comprar, vender o mantener determinados instrumentos, ni un aval o garantía de una inversión, emisión, o de su emisor. Las curvas de rendimiento, como criterio de inversión, no toman en cuenta los objetivos, situación financiera o necesidades específicas de cada cliente. Asimismo, se debe contemplar que cada emisión cuenta con características específicas que no están incluidas en este documento. Los precios están sujetos a cambios por variaciones en el mercado. El rendimiento de cada instrumento ha sido calculado con base en el peor escenario posible (WST.)".
Fuente: Bloomberg.

REPÚBLICA DE VENEZUELA

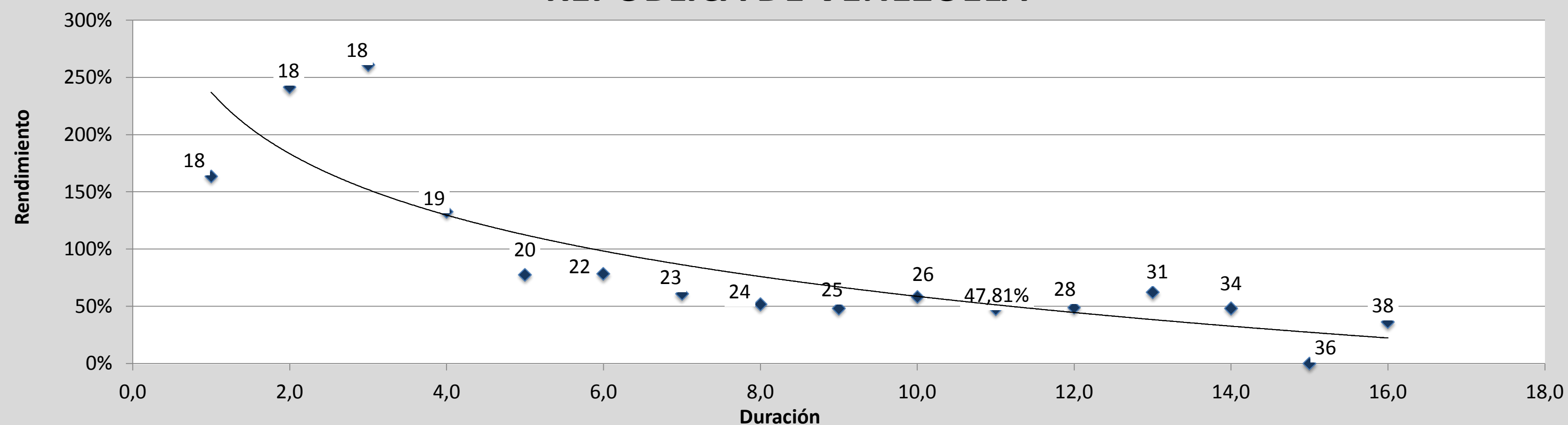

Emisor	Calificación S&P / Fitch / Moody's	Colateral	Mínimo de negociación	Vencimiento	Precio	Rendimiento	Duración	Cupón Tipo
VENEZUELA	D / WD / Caa3	SR UNSECURED	50.000	01/12/2018	36,88	163,55%	0,482	0,07 (DF)
VENEZUELA	CC /*- / WD / Caa3	SR UNSECURED	50.000	15/08/2018	41,50	241,46%	0,248	0,13625 (F)
VENEZUELA	CC /*- / WD / Caa3	SR UNSECURED	50.000	15/08/2018	39,38	260,82%	0,242	0,13625 (F)
VENEZUELA	D / WD / Caa3	SR UNSECURED	50.000	13/10/2019	21,25	132,62%	0,889	0,0775 (DF)
VENEZUELA	CC /*- / WD / Caa3	SR UNSECURED	50.000	09/12/2020	21,25	77,66%	1,719	0,06 (F)
VENEZUELA	CC /*- / WD / Caa3	SR UNSECURED	50.000	23/08/2022	20,00	78,37%	1,353	0,1275 (F)
VENEZUELA	D / WD / Caa3	SR UNSECURED	50.000	07/05/2023	19,63	60,97%	2,065	0,09 (DF)
VENEZUELA	D / WD / Caa3	SR UNSECURED	50.000	13/10/2024	19,50	51,88%	2,335	0,0825 (DF)
VENEZUELA	D / WD / Caa3	SR UNSECURED	50.000	21/04/2025	19,38	48,23%	2,548	0,0765 (DF)
VENEZUELA	D / WD / Caa3	SR UNSECURED	50.000	21/10/2026	20,88	58,27%	1,757	0,1175 (DF)
VENEZUELA	CC /*- / WD / Caa3	SR UNSECURED	50.000	15/09/2027	20,50	47,81%	2,17	0,0925 (F)
VENEZUELA	D / WD / Caa3	SR UNSECURED	50.000	07/05/2028	19,63	49,04%	2,169	0,0925 (DF)
VENEZUELA	CC /*- / WD / Caa3	SR UNSECURED	50.000	05/08/2031	19,13	62,30%	1,335	0,1195 (F)
VENEZUELA	CC /*- / WD / Caa3	SR UNSECURED	50.000	13/01/2034	19,50	48,24%	1,73	0,09375 (F)
VENEZUELA	- / WD / WR	SR UNSECURED	200.000	29/12/2036	#N/A N/A	#¡VALOR!	-	0,065 (F)
VENEZUELA	CC /*- / WD / Caa3	SR UNSECURED	50.000	31/03/2038	19,38	36,18%	2,645	0,07 (F)

"La información suministrada ha sido obtenida de fuentes que se consideran confiables, sin embargo, Sama Internacional no garantiza la exactitud de las mismas. Este documento no representa una recomendación para comprar, vender o mantener determinados instrumentos, ni un aval o garantía de una inversión, emisión, o de su emisor. Las curvas de rendimiento, como criterio de inversión, no toman en cuenta los objetivos, situación financiera o necesidades específicas de cada cliente. Asimismo, se debe contemplar que cada emisión cuenta con características específicas que no están incluidas en este documento. Los precios están sujetos a cambios por variaciones en el mercado. El rendimiento de cada instrumento ha sido calculado con base en el peor escenario posible (WST.)".
Fuente: Bloomberg.